



РОССИЙСКАЯ ФЕДЕРАЦИЯ
ХАНТЫ-МАНСИЙСКИЙ АВТОНОМНЫЙ ОКРУГ-ЮГРА
ТЮМЕНСКАЯ ОБЛАСТЬ
АДМИНИСТРАЦИЯ ХАНТЫ-МАНСИЙСКОГО РАЙОНА
ДЕПАРТАМЕНТ СТРОИТЕЛЬСТВА, АРХИТЕКТУРЫ И ЖКХ

П Р И К А З

от 27.01.2022
г.Ханты-Мансийск

№20-н

О внесении изменений в приказ от 24.06.2021
№163-н «Об утверждении документации
по планировке территории для размещения
объекта: «Линейные коммуникации для кустовой
площадки №158у Приобского месторождения»

В соответствии со статьей 45 Градостроительного кодекса Российской Федерации, Федеральным законом от 06.10.2003 №131-ФЗ «Об общих принципах организации местного самоуправления в Российской Федерации», руководствуясь Уставом Ханты - Мансийского района, пунктом 16 Положения о департаменте строительства, архитектуры и ЖКХ (в редакции Решения Думы от 31.01.2018 №241), учитывая обращение ООО «РН-Юганскнефтегаз» от 26.01.2022 №16/03/01-02-00300 (№03-Вх-125 от 26.01.2022) приказываю:

1. Внести в приказ от 24.06.2021 №163-н «Об утверждении документации по планировке территории для размещения объекта: «Линейные коммуникации для кустовой площадки №158у Приобского месторождения» изменения, согласно Приложениям 1, 2 к настоящему приказу.

2. Опубликовать настоящий приказ в газете «Наш район» и разместить на официальном сайте администрации Ханты-Мансийского района.

3. Контроль за выполнением приказа оставляю за собой.

Заместитель главы
Ханты-Мансийского района,
директор департамента
строительства, архитектуры и ЖКХ



Р.Ш. Речалов

Приложение 1
к приказу департамента строительства
архитектуры и ЖКХ
от 27.01.2022 № 20-н



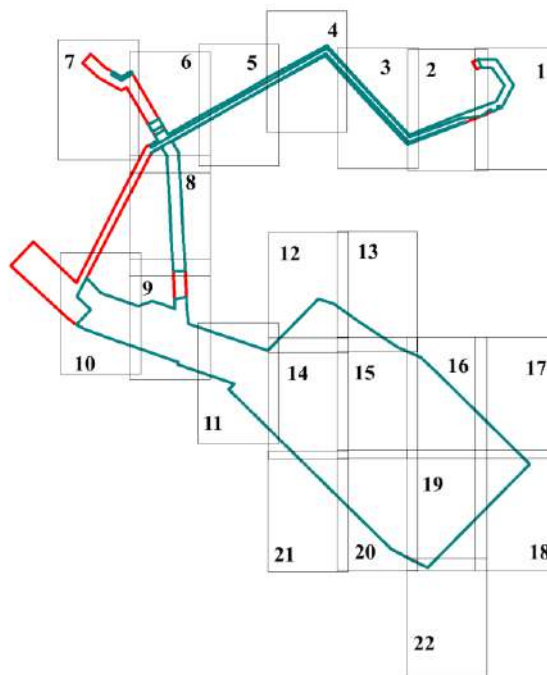

Приложение 3
к приказу департамента строительства
архитектуры и ЖКХ
от 24.06.2021 № 163-н

Проект межевания территории
для размещения объекта, расположенного на территории Ханты-Мансийского района
"Линейные коммуникации для кустовой площадки №158у Приобского месторождения"
Землепользователь ПАО "НК "Роснефть"
Основная часть

86:02:0808002



УСЛОВНЫЕ ОБОЗНАЧЕНИЯ

- | | | | |
|---|---|---|--|
|  | - граница территорий, в отношении которой осуществляется подготовка проекта планировки |  | земельные участки, согласно сведениям единого государственного реестра объектов недвижимости |
|  | границы образуемых земельных участков |  | граница кадастрового деления |
| :3У1 | условный номер образуемого земельного участка | | |
| • 25 | точка поворота границы образуемого земельного участка | | |
| 86:02:0808002 | кадастровый квартал | | |
| 86:02:0808002:390 | кадастровые номера земельных участков, входящих в Единый государственный реестр объектов недвижимости | | |

линии отступа от красных линий в целях определения мест допустимого размещения зданий, строений, сооружений не формируются

Чертеж межевания территории
М 1: 1 000

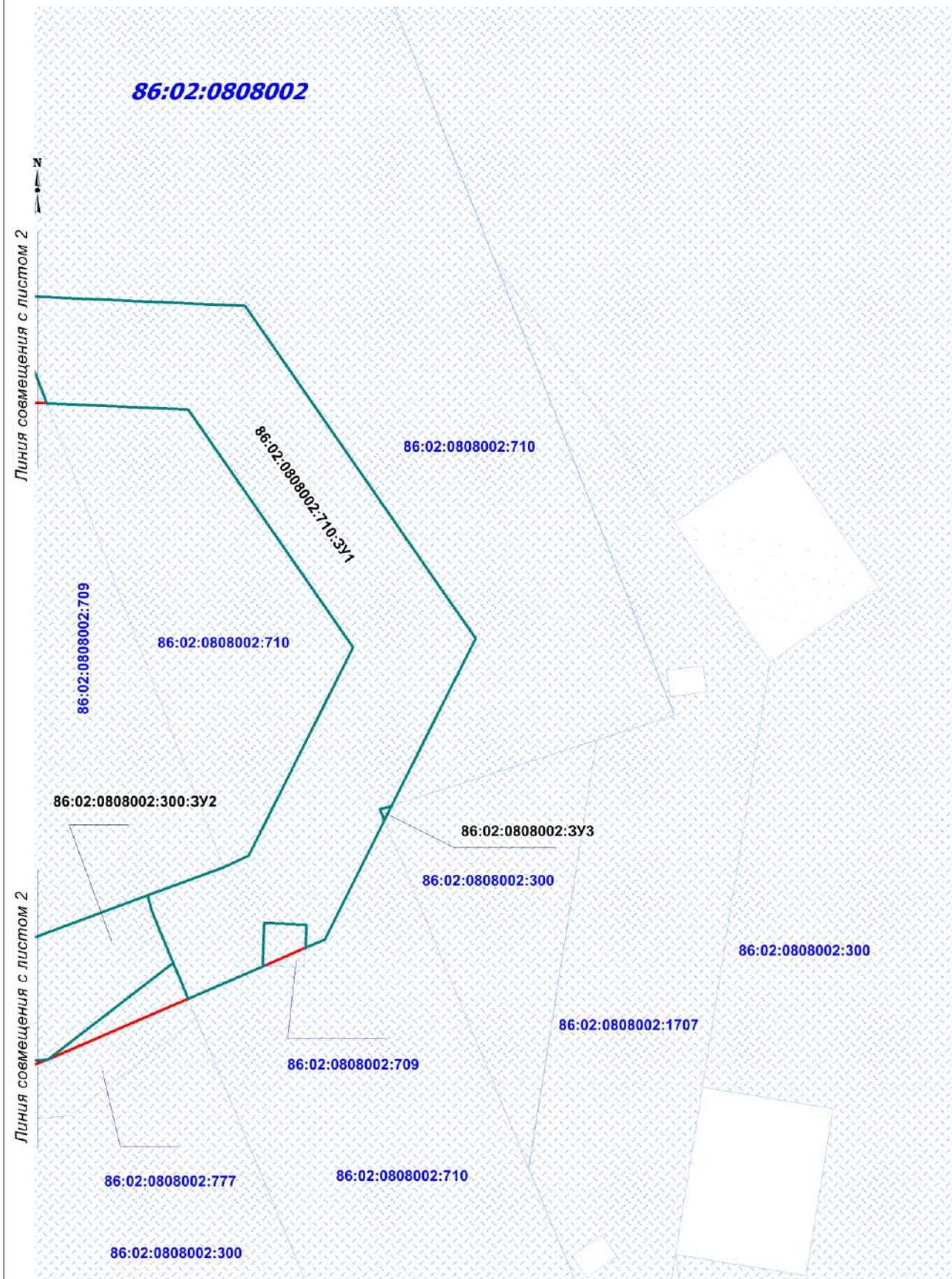

Чертеж межевания территории
М 1: 1 000

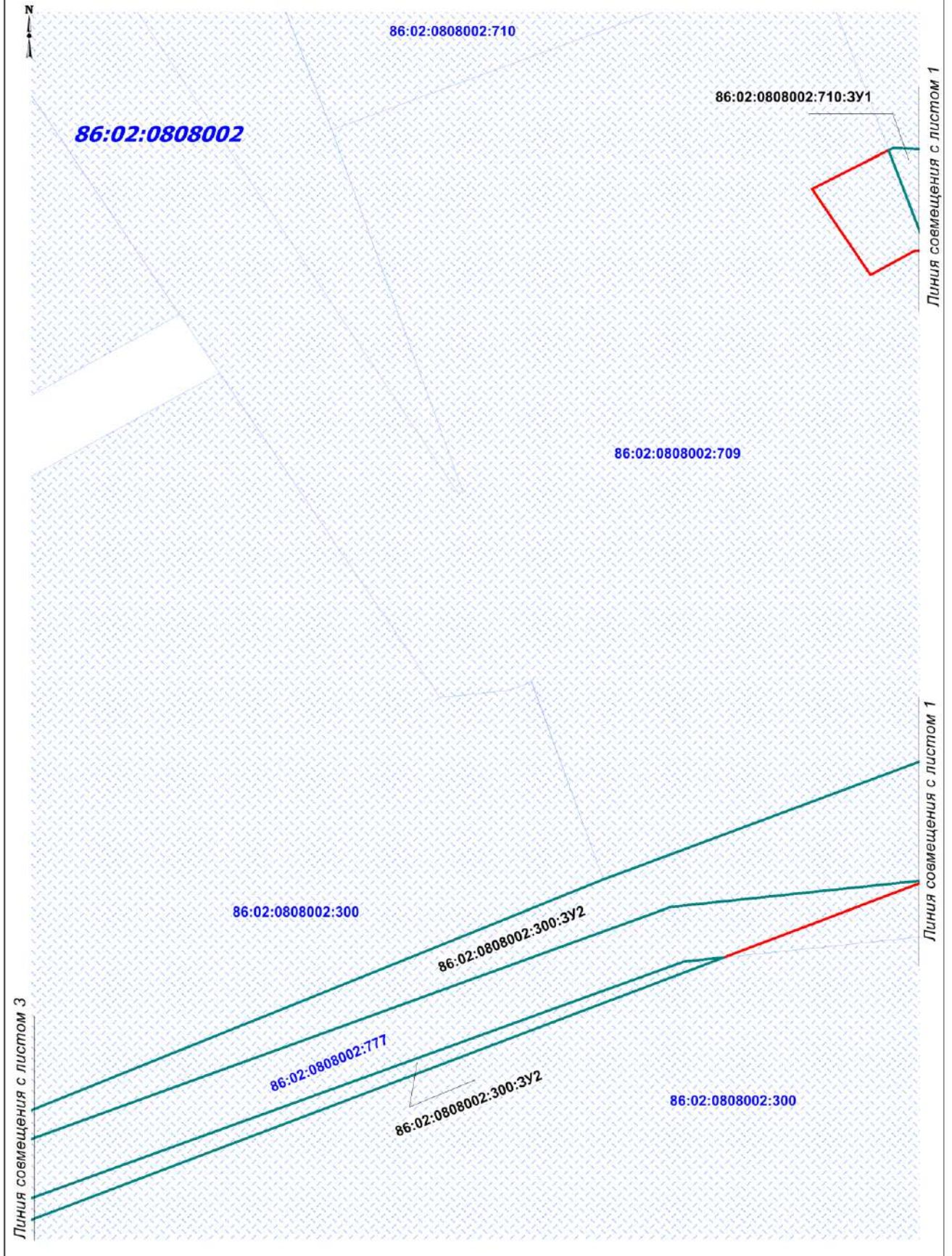

Чертеж межевания территории
М 1: 1 000

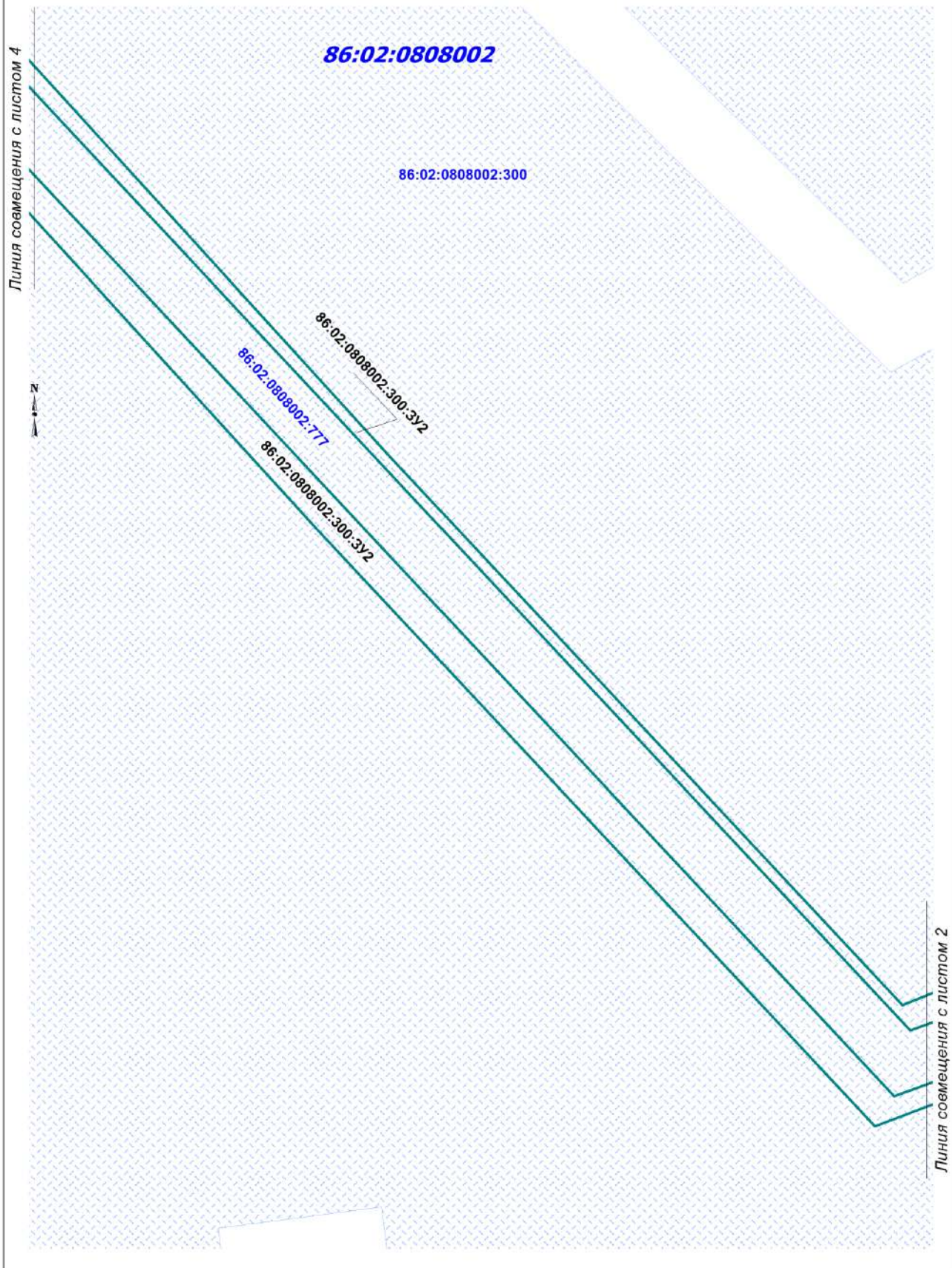

Чертеж межевания территории
М 1: 1 000

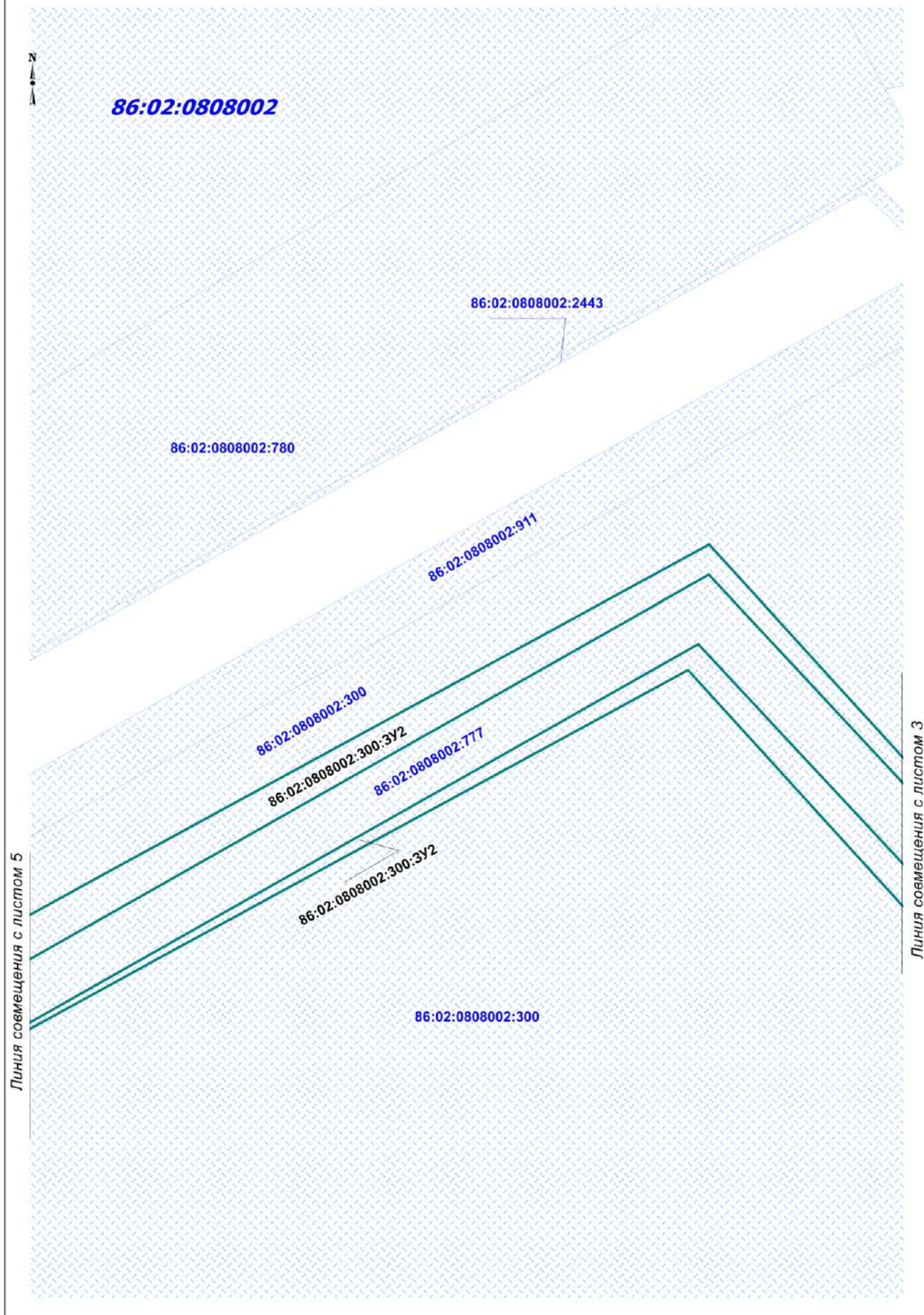

Чертеж межевания территории
М 1: 1 000

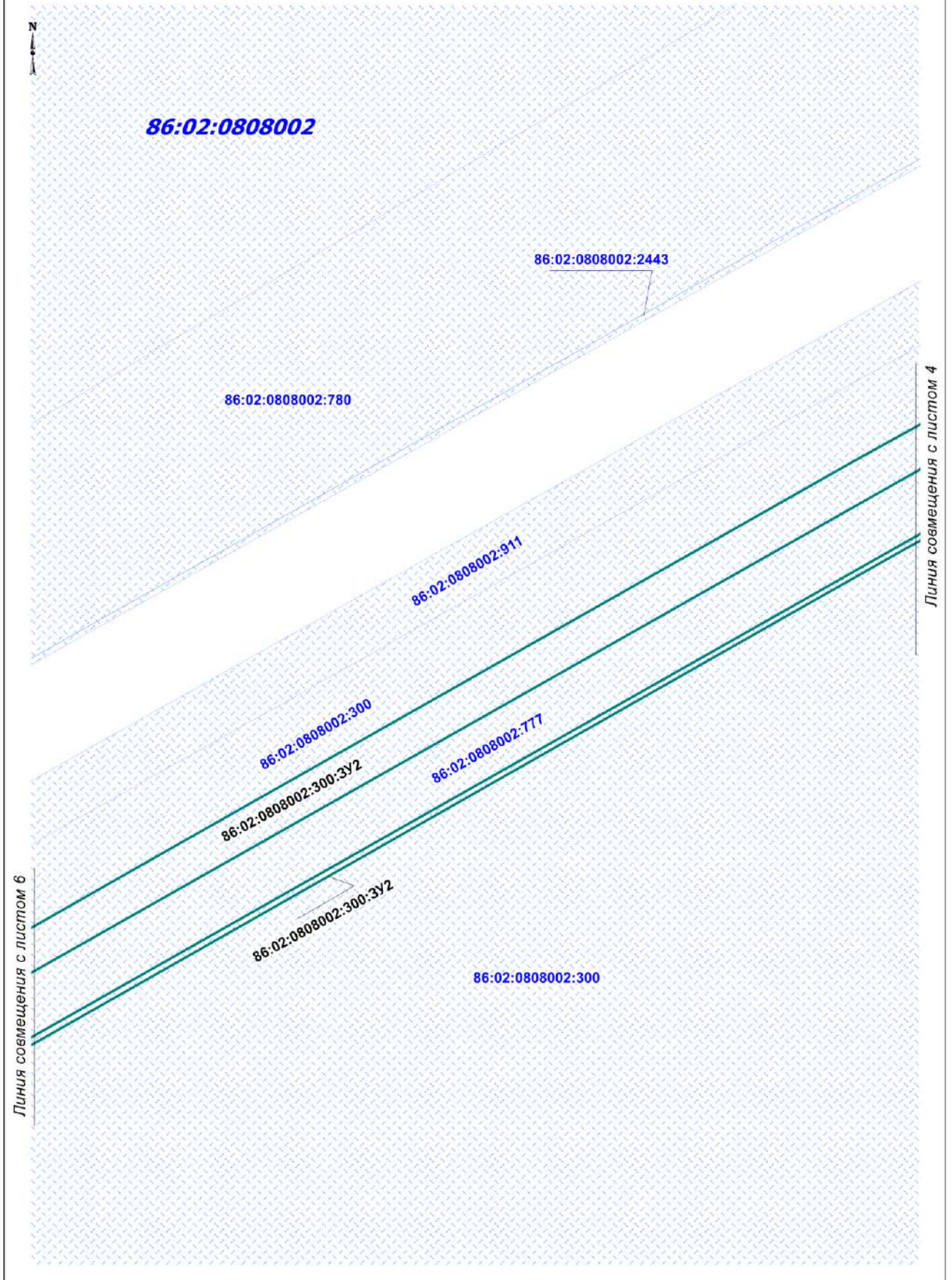

Чертеж межевания территории
М 1: 1 000

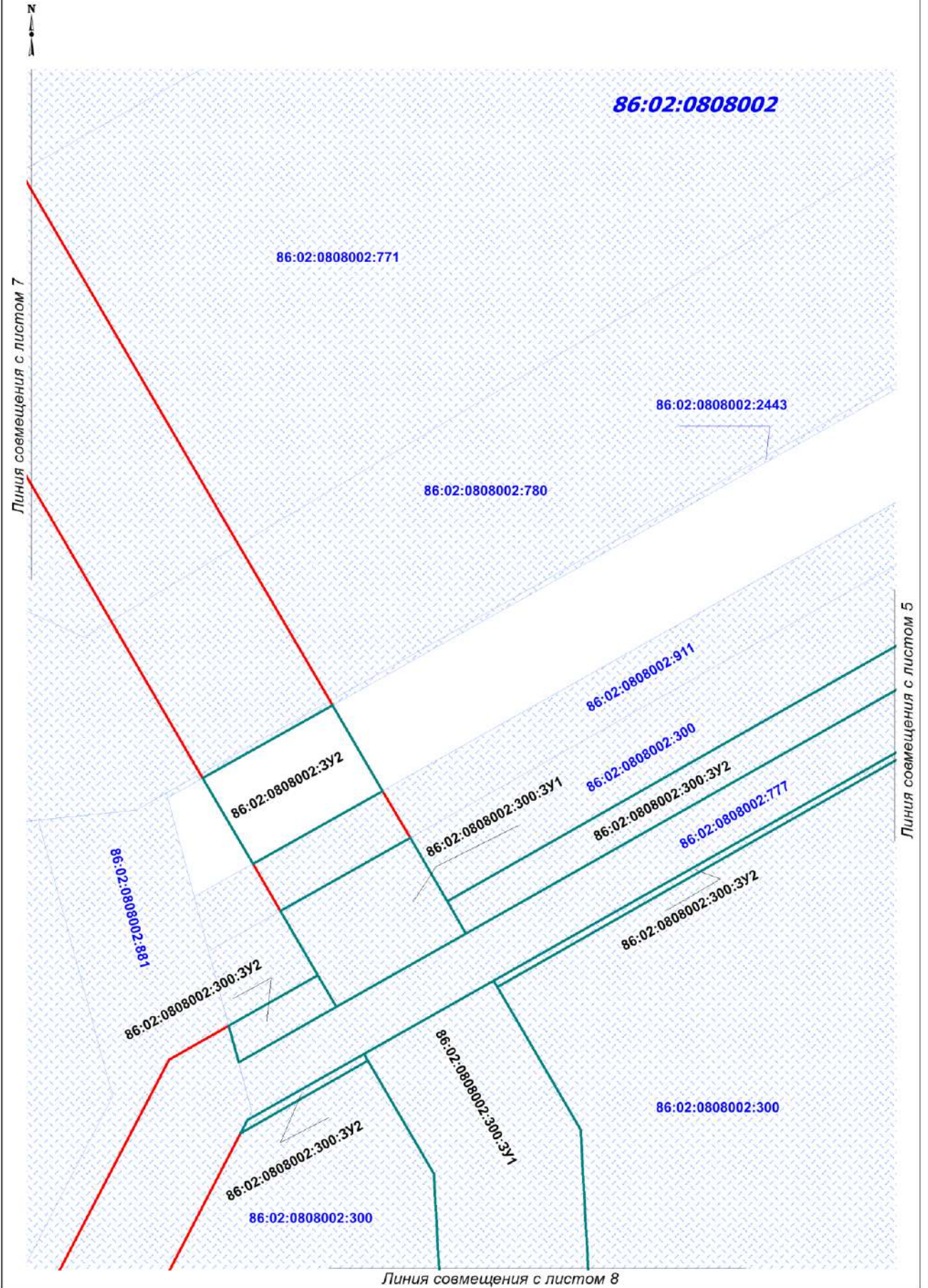

Чертеж межевания территории
М 1: 1 000

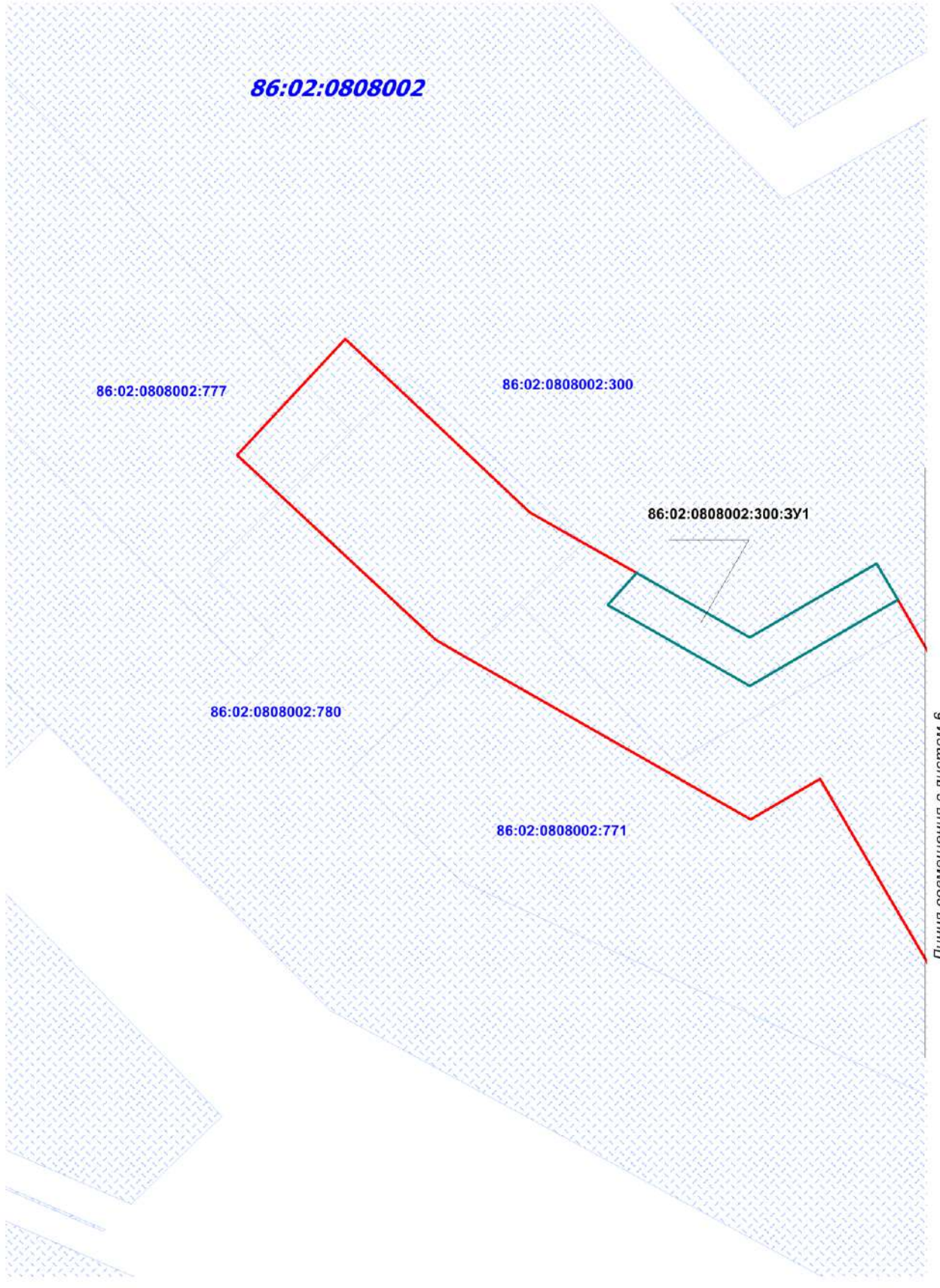

Линия совмещения с листом 6

Чертеж межевания территории
М 1: 1 000



Линия совмещения с листом 6

86:02:0808002

86:02:0808002:300:3У1

86:02:0808002:300

Линия совмещения с листом 9

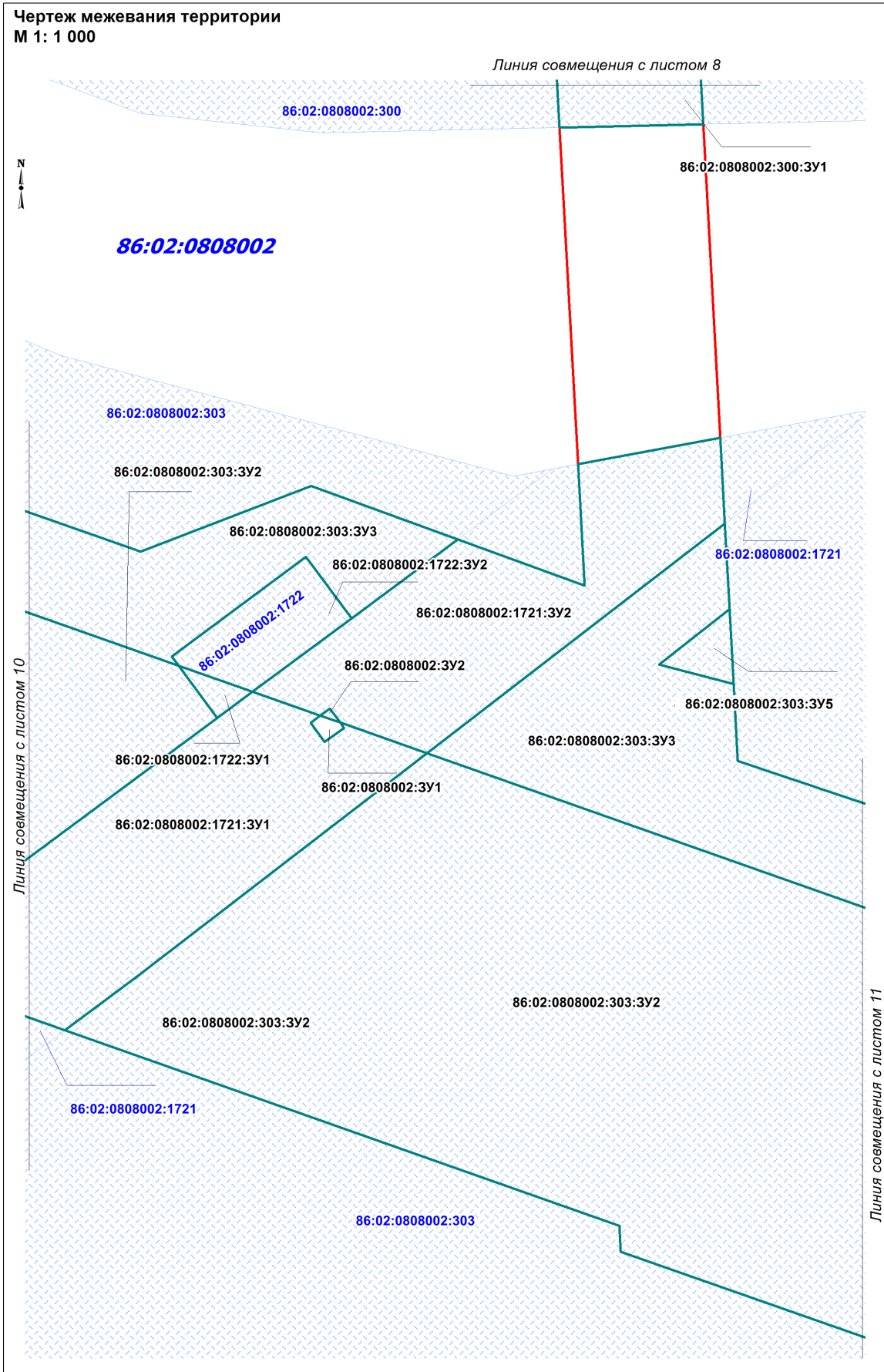

Чертеж межевания территории
М 1: 1 000

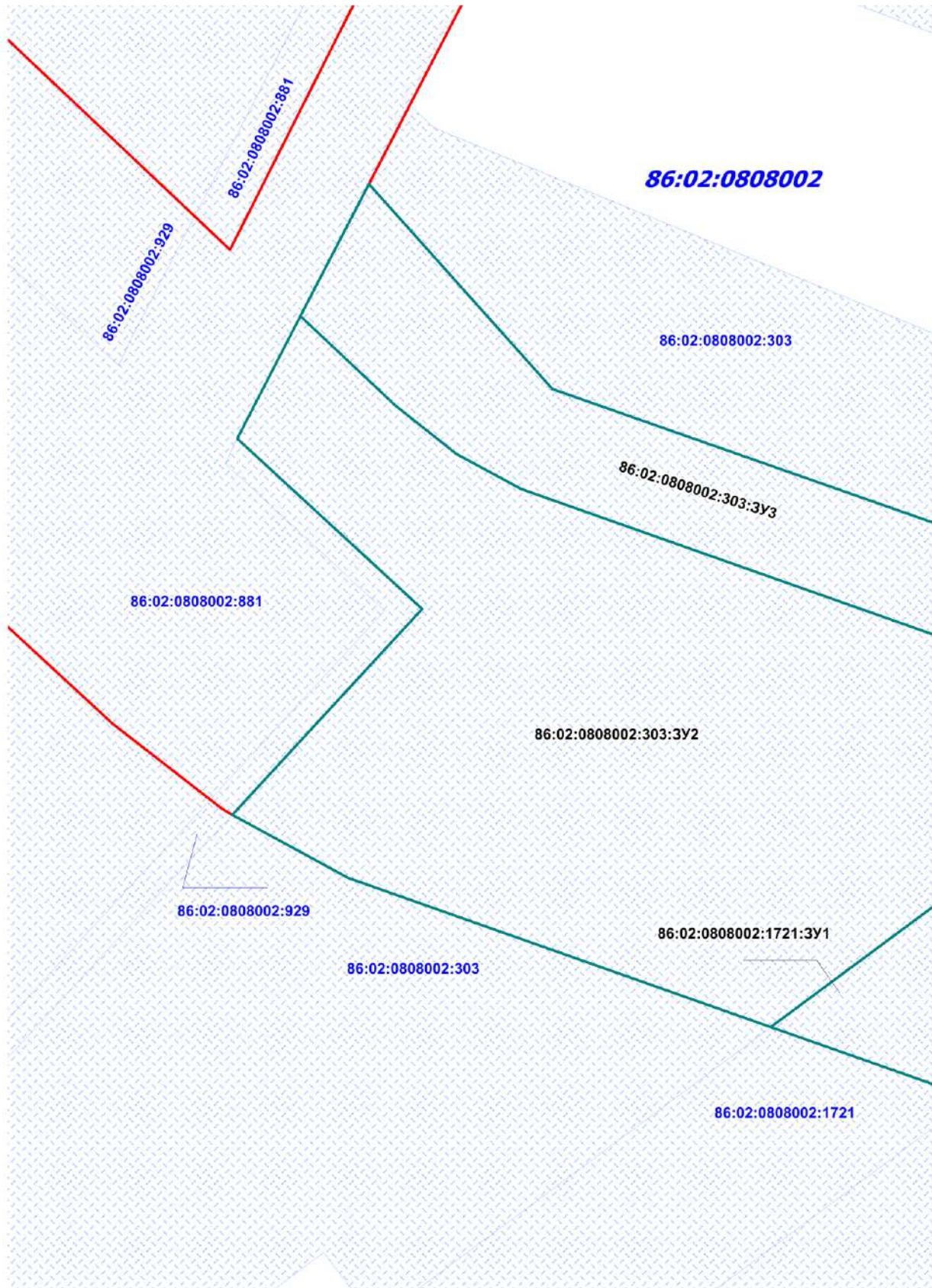

Линия совмещения с листом 9

Чертеж межевания территории
М 1: 1 000

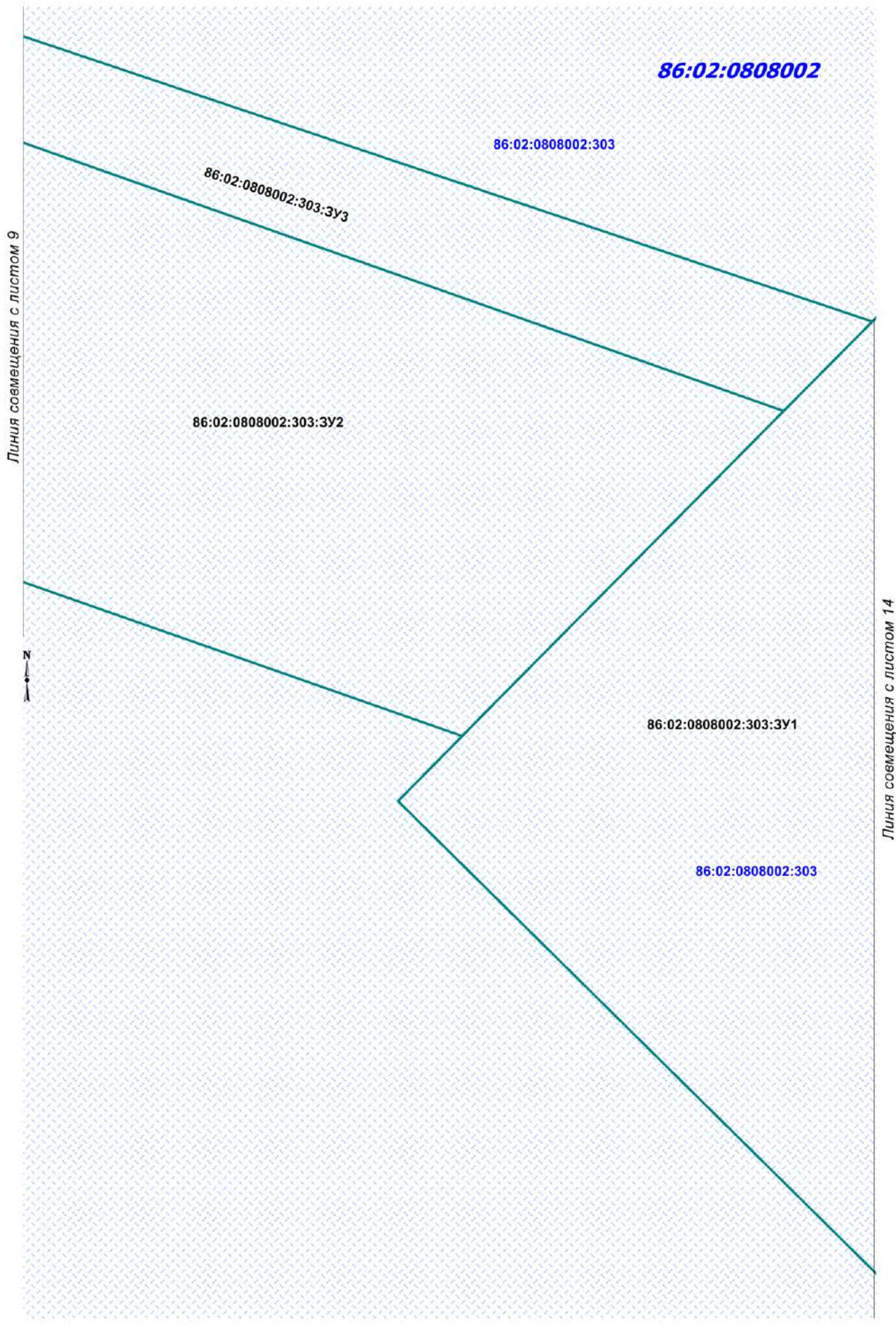

Линия совмещения с листом 14

Линия совмещения с листом 9



Чертеж межевания территории
М 1: 1 000

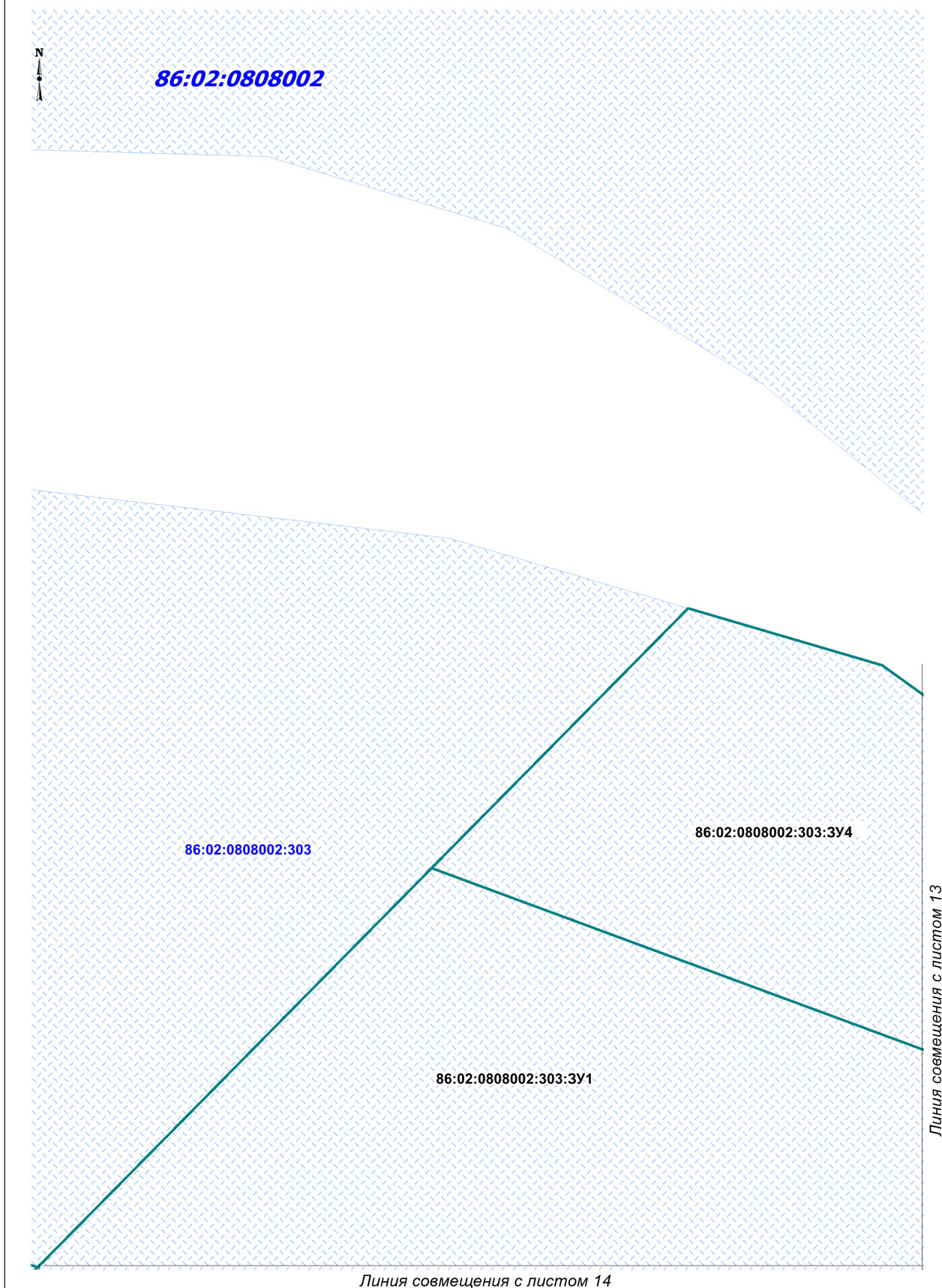

Чертеж межевания территории
М 1: 1 000

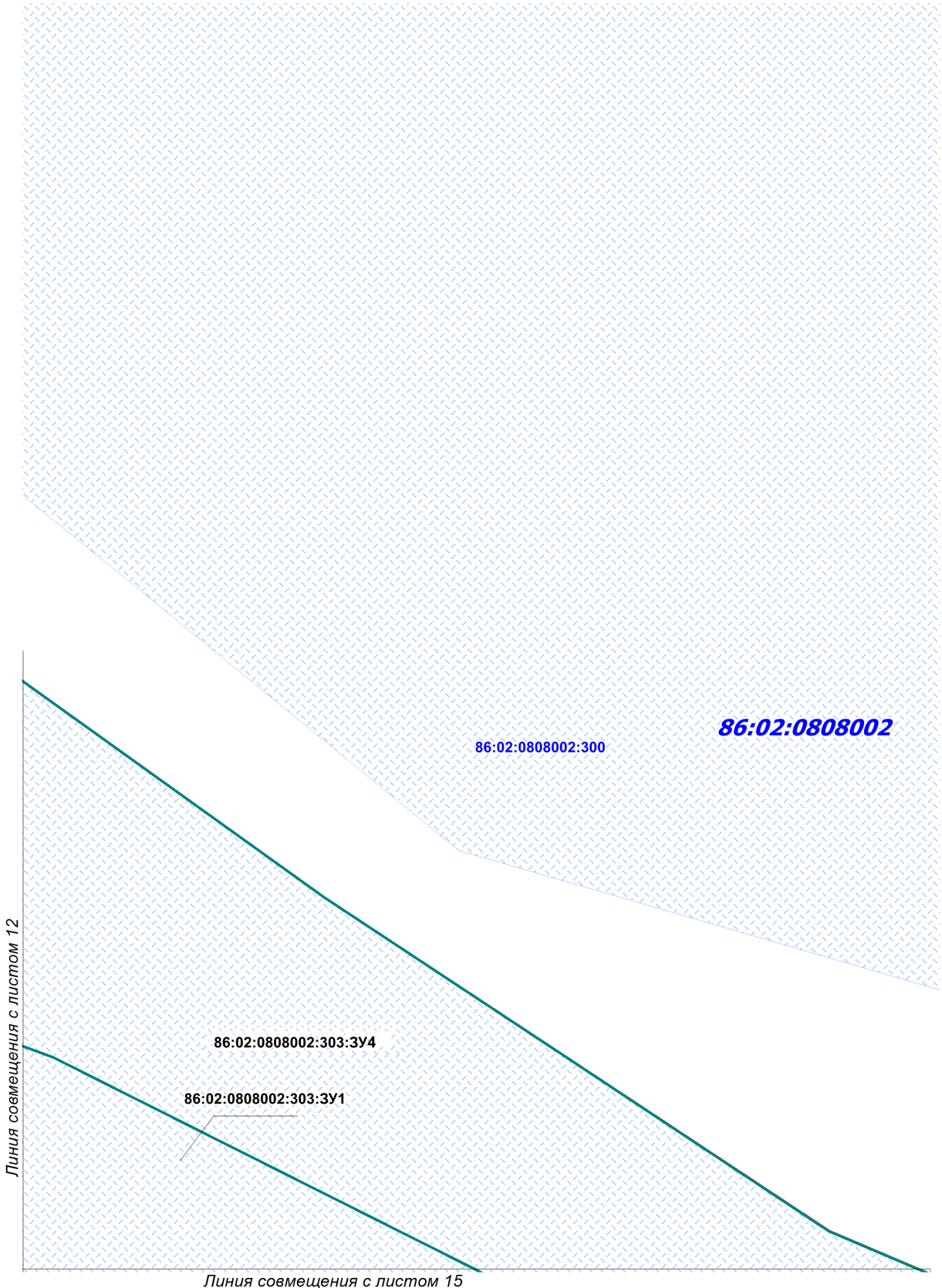

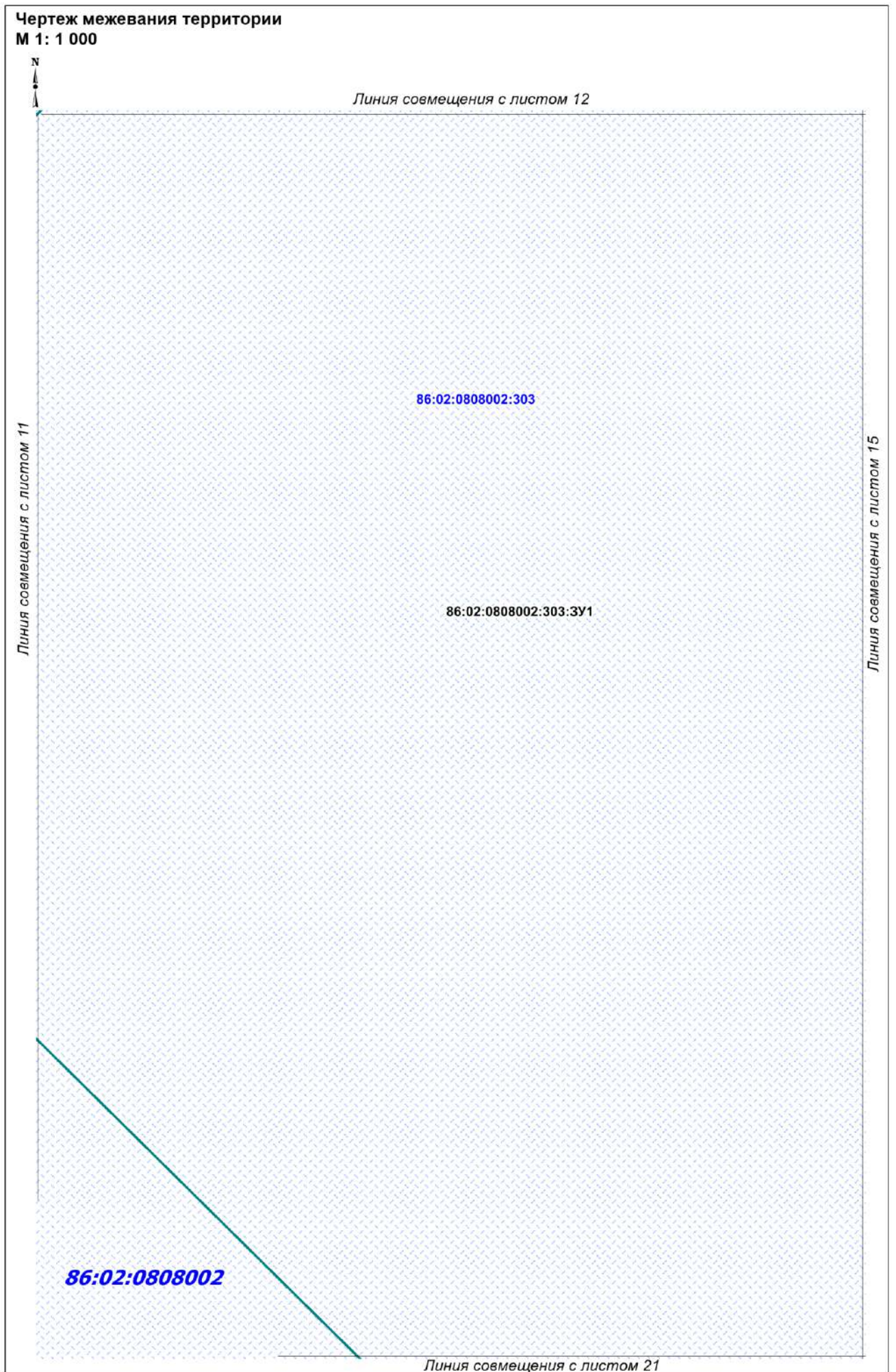

Чертеж межевания территории

М 1: 1 000



Линия совмещения с листом 13

86:02:0808002:303:3У4

86:02:0808002

86:02:0808002:303

86:02:0808002:303:3У1

Линия совмещения с листом 14

Линия совмещения с листом 16

Линия совмещения с листом 20

Чертеж межевания территории
М 1: 1 000

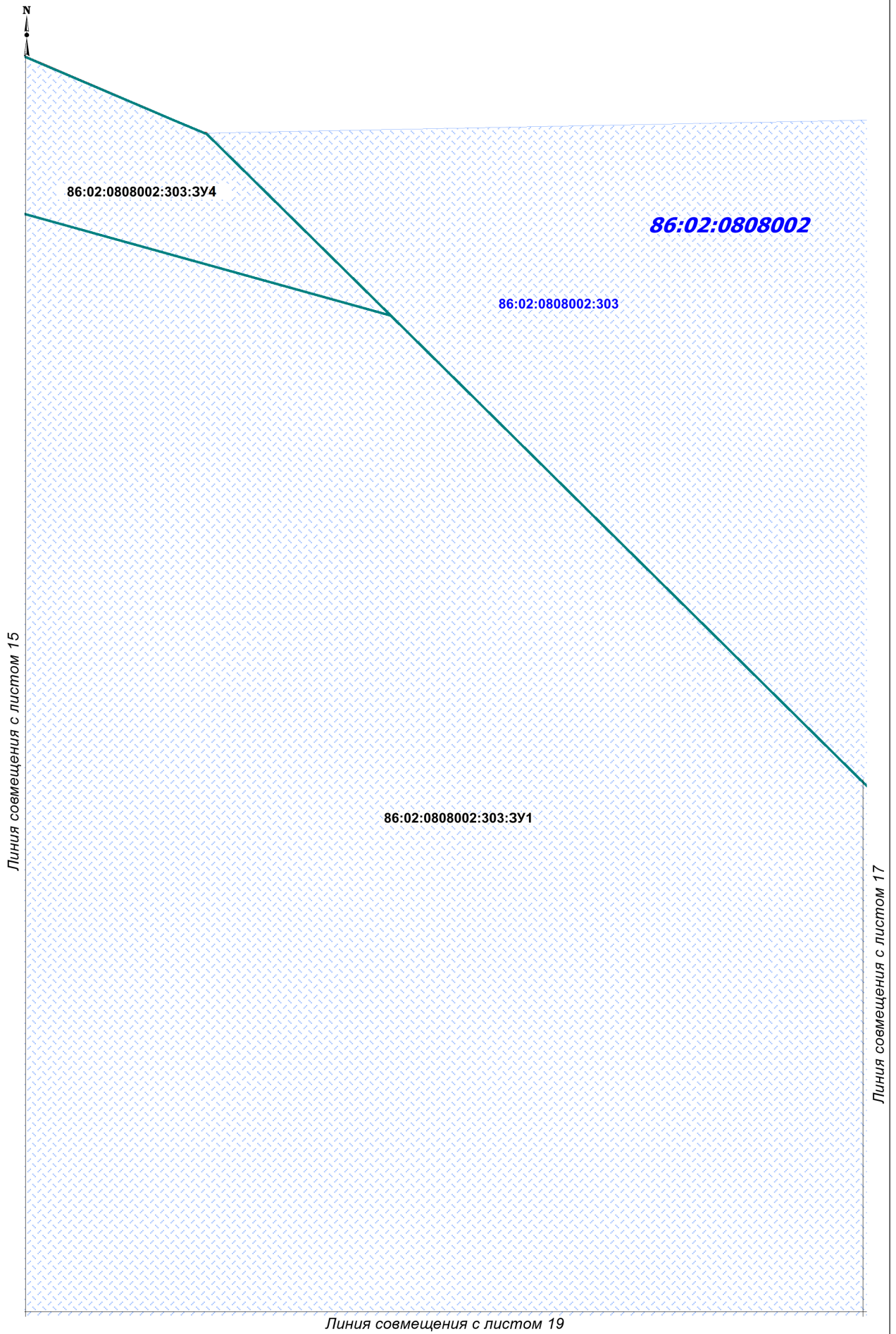

Чертеж межевания территории
М 1: 1 000



86:02:0808002

Линия совмещения с листом 16

86:02:0808002:303

86:02:0808002:303:3У1

Линия совмещения с листом 18

Чертеж межевания территории
М 1: 1 000

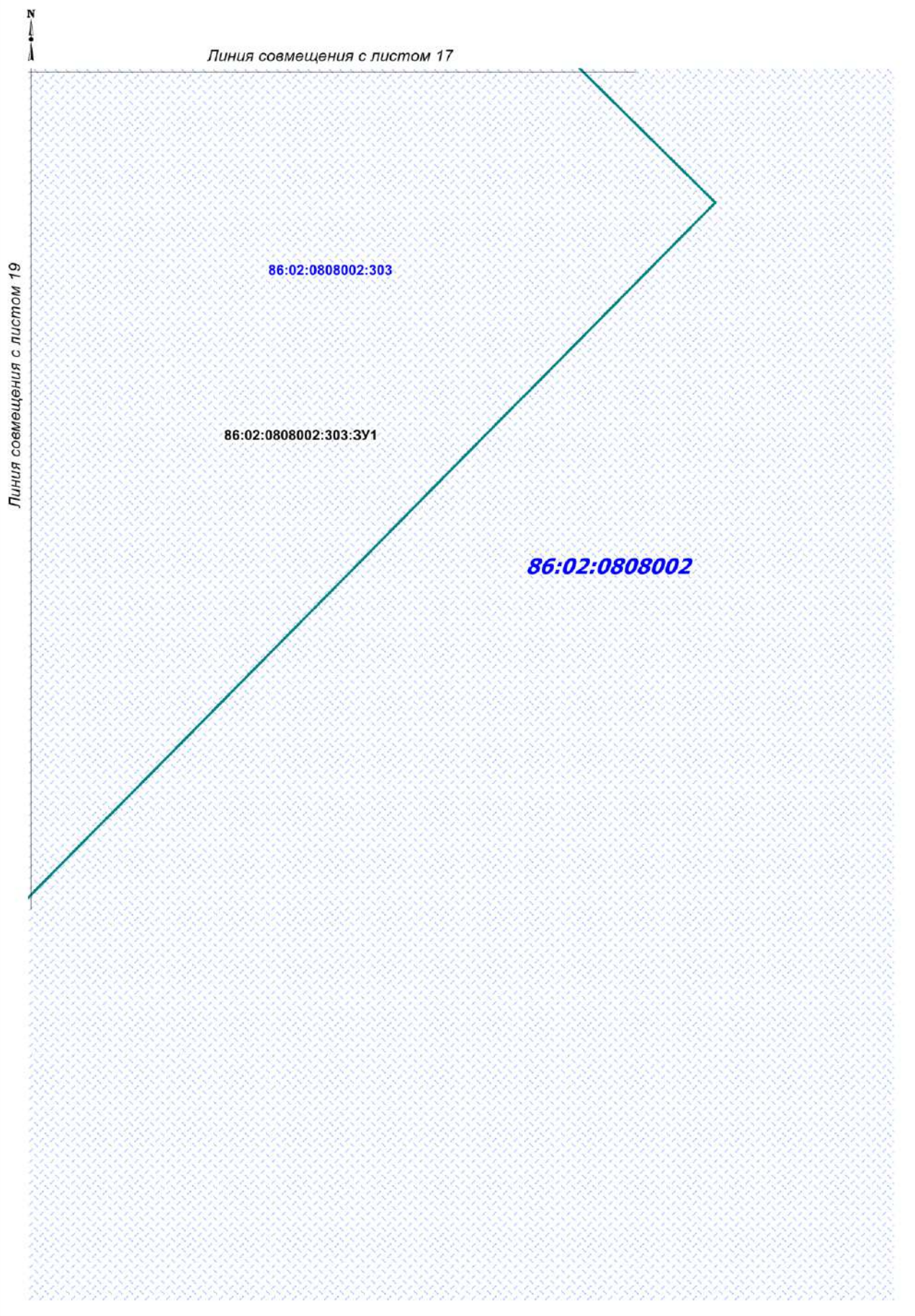

Чертеж межевания территории

М 1: 1 000



Линия совмещения с листом 16

86:02:0808002

86:02:0808002:303

86:02:0808002:303:3У1

Линия совмещения с листом 20

Линия совмещения с листом 18

Линия совмещения с листом 22

Чертеж межевания территории
М 1: 1 000

Линия совмещения с листом 15

Линия совмещения с листом 21

Линия совмещения с листом 19

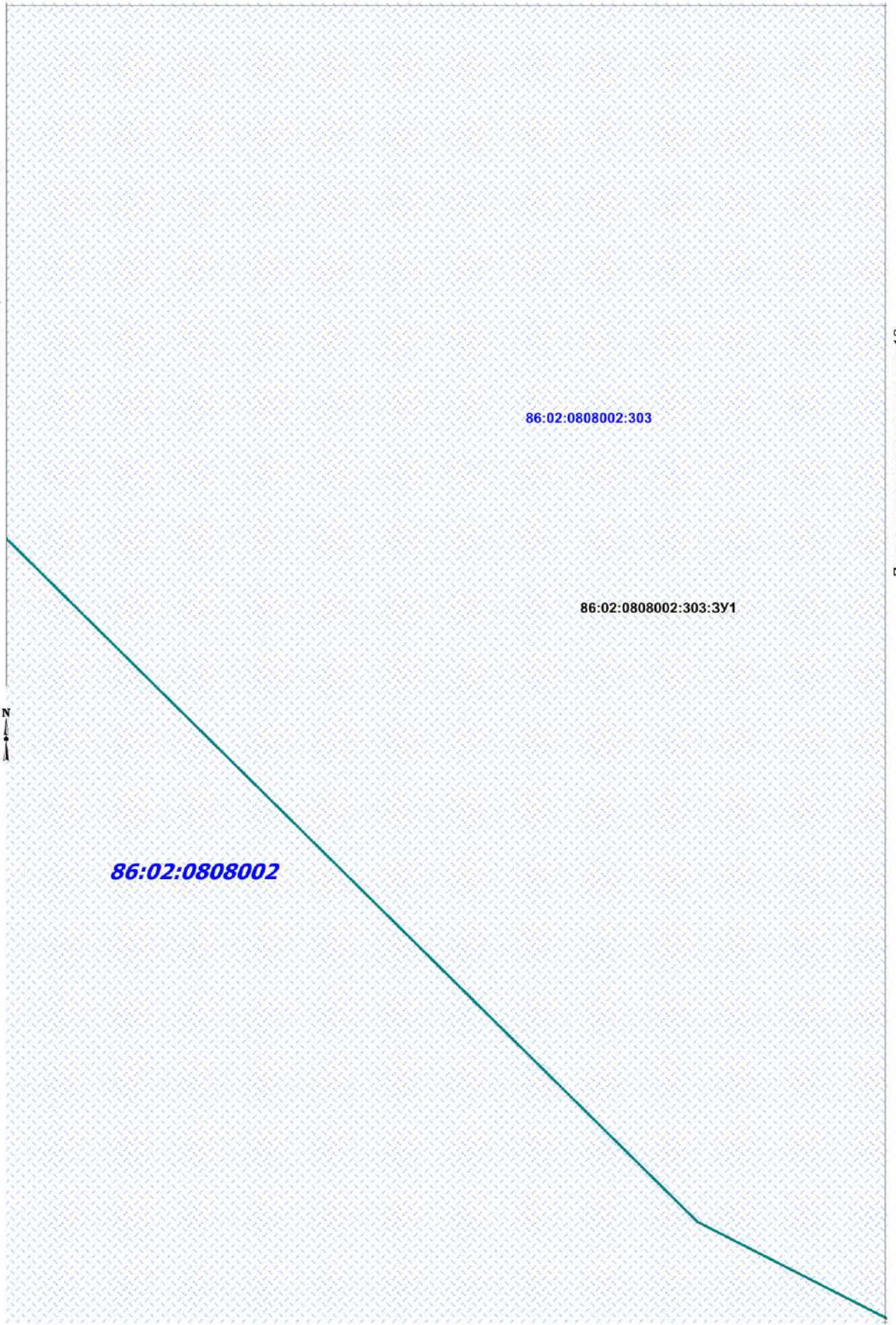

Чертеж межевания территории
М 1: 1 000



Линия совмещения с листом 14

86:02:0808002:303

86:02:0808002:303:3У1

86:02:0808002

Линия совмещения с листом 20

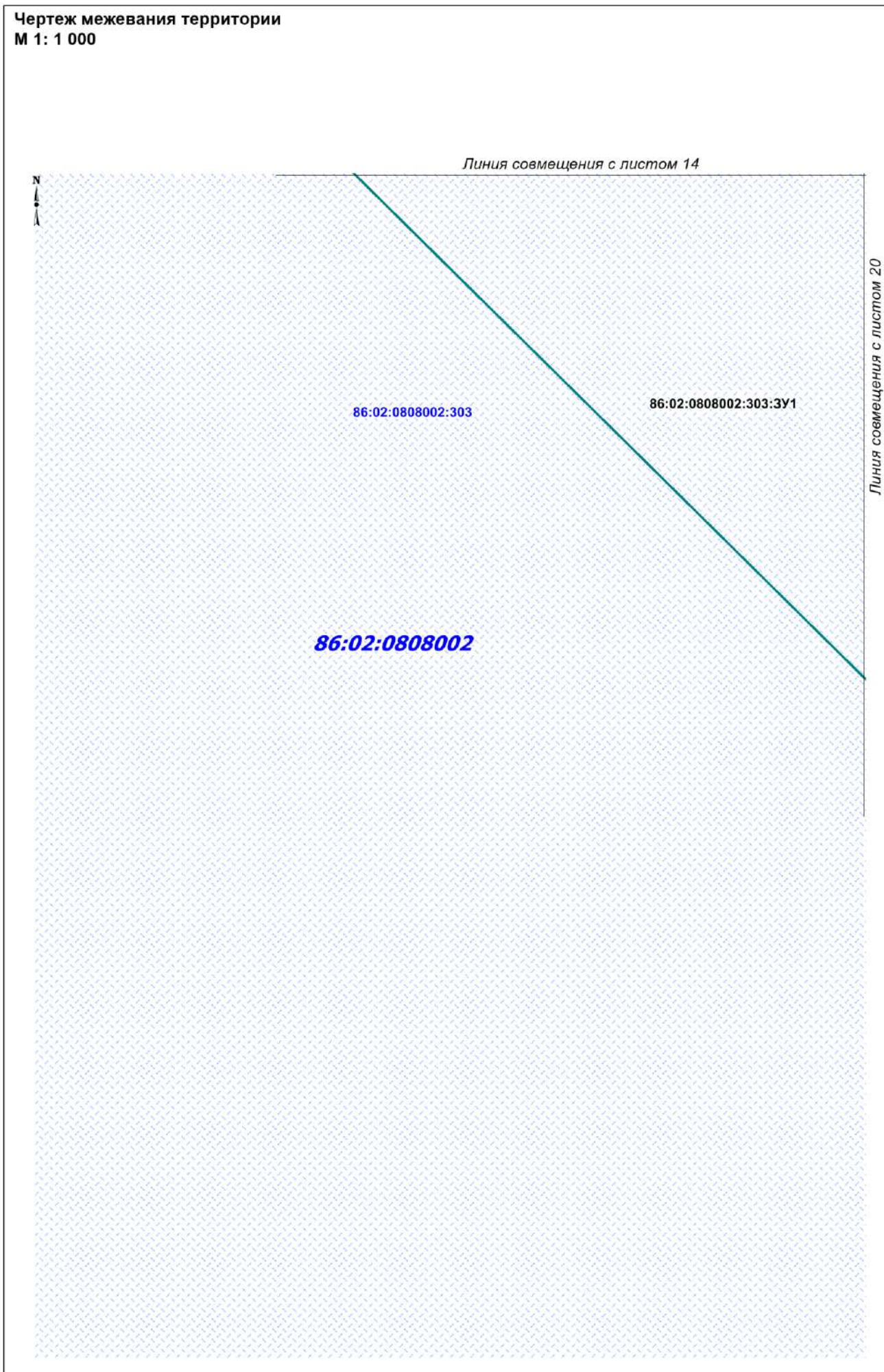

Чертеж межевания территории
М 1: 1 000

Линия совмещения с листом 19



86:02:0808002:303:3У1

86:02:0808002:303

86:02:0808002

Приложение 2
к приказу департамента строительства
архитектуры и ЖКХ
от 27.01.2022 № 20-н

Приложение 4
к приказу департамента строительства
архитектуры и ЖКХ
от 24.06.2021 № 163-н

**Положение о размещении линейного объекта
«Линейные коммуникации для кустовой площадки №158у Приобского месторождения»**

II. Проект межевания

Подготовка Проекта межевания территории, в соответствии с частью 2 статьи 43 Градостроительного кодекса Российской Федерации, осуществляется для:

- определения местоположения границ образуемых и изменяемых земельных участков;
- установления, изменения, отмены красных линий для застроенных территорий, в границах которых не планируется размещение новых объектов капитального строительства, а также для установления, изменения, отмены красных линий в связи с образованием и (или) изменением земельного участка, расположенного в границах территории, применительно к которой не предусматривается осуществление деятельности по комплексному и устойчивому развитию территории, при условии, что такие установление, изменение, отмена влекут за собой исключительно изменение границ территории общего пользования.

2.1 Перечень и сведения о площади образуемых земельных участков, в том числе возможные способы их образования

Общая площадь образуемых земельных участков, необходимых для строительства и размещения проектируемого объекта, составляет 32,8708 га.

Образуемые земельные участки должны обеспечить:

- возможность полноценной реализации права собственности на объект недвижимого имущества, для которого формируется земельный участок, включая возможность полноценного использования этого имущества в соответствии с тем назначением, и теми эксплуатационными качествами, которые присущи этому имуществу на момент межевания;
- возможность долгосрочного использования земельного участка, предполагающая, в том числе, возможность многовариантного пространственного развития недвижимости в соответствии с правилами землепользования и застройки, градостроительными нормативами;

• структура землепользования в пределах территории межевания, сформированная в результате межевания должна обеспечить условия для наиболее эффективного использования и развития этой территории.

Образуемые земельные участки под строительство и эксплуатацию объекта: «Линейные коммуникации для кустовой площадки №158у Приобского месторождения», сформированы на территории Ханты-Мансийского района и относятся к категории земель:

- земли лесного фонда, находящихся в ведении Самаровского лесничества Ханты-Мансийского участкового лесничества Пойменного урочища.*

- земли запаса;

- земли промышленности, энергетики, транспорта, связи, радиовещания, телевидения, информатики, земли для обеспечения космической деятельности, земли обороны, безопасности и земли иного специального назначения.

* Участки сформированы путем раздела земельного участка с кадастровым номером 86:02:0808002:303 (категория земель-земли запаса), а в соответствии со сведениями, содержащимися в государственном лесном реестре, а также лесным планом Самаровского лесничества Ханты-Мансийского участкового лесничества Пойменного урочища -расположены на землях лесного фонда.

Согласно ФЗ № 172-ФЗ от 21.12.2004 "О переводе земель или земельных участков из одной категории в другую" ст. 14 п. 9., в случае, если земельный участок в соответствии со сведениями Единого государственного реестра недвижимости относится к категории земель запаса, а в соответствии со сведениями, содержащимися в государственном лесном реестре, лесном плане субъекта Российской Федерации, находится в границах лесничества, расположенного на землях лесного фонда, такой земельный участок относится к категории земель лесного фонда.

Согласно ст. 14 п. 15, в случае, указанном в части 9 статьи 14 ФЗ № 172, принятие акта о переводе земельного участка из одной категории в другую (решения об отнесении земельного участка к соответствующей категории земель) не требуется.

Таблица 1

Способ образования земельных участков:

Кадастровый номер земельного участка	Площадь земельного участка, га	Способ образования
86:02:0808002:303:3У4 *	1,5597	раздел земельного участка с кадастровым номером 86:02:0808002:303 с сохранением исходного земельного участка в измененных границах

86:02:0808002:303:3У5 *	0,0120	раздел земельного участка с кадастровым номером 86:02:0808002:303 с сохранением исходного земельного участка в измененных границах
86:02:0808002:3У1	0,0021	образование земельного участка из земель, находящихся в государственной или муниципальной собственности в кадастровом квартале 86:02:0808002
86:02:0808002:3У2	0,0606	образование земельного участка из земель, находящихся в государственной или муниципальной собственности в кадастровом квартале 86:02:0808002
86:02:0808002:3У3	0,0003	образование земельного участка из земель, находящихся в государственной или муниципальной собственности в кадастровом квартале 86:02:0808002
86:02:0808002:300:3У1	1,0892	раздел земельного участка с кадастровым номером 86:02:0808002:300 с сохранением исходного земельного участка в измененных границах
86:02:0808002:300:3У2	0,9838	раздел земельного участка с кадастровым номером 86:02:0808002:300 с сохранением исходного земельного участка в измененных границах
86:02:0808002:303:3У1	23,7892	раздел земельного участка с кадастровым номером 86:02:0808002:303 с сохранением исходного земельного участка в измененных границах
86:02:0808002:303:3У2	3,3017	раздел земельного участка с кадастровым номером 86:02:0808002:303 с сохранением исходного земельного участка в измененных границах
86:02:0808002:303:3У3	1,1023	раздел земельного участка с кадастровым номером 86:02:0808002:303 с сохранением исходного земельного участка в измененных границах
86:02:0808002:710:3У1	0,3558	раздел земельного участка с кадастровым номером 86:02:0808002:710 с сохранением исходного земельного участка в измененных границах
86:02:0808002:1721:3У1	0,3147	раздел земельного участка с кадастровым номером 86:02:0808002:1721 с сохранением исходного земельного участка в измененных границах
86:02:0808002:1721:3У2	0,2433	раздел земельного участка с кадастровым номером 86:02:0808002:1721 с сохранением исходного земельного участка в измененных границах
86:02:0808002:1722:3У1	0,0063	раздел земельного участка с кадастровым номером 86:02:0808002:1722 с сохранением исходного земельного участка в измененных границах

86:02:0808002:1722:ЗУ2	0,0498	раздел земельного участка с кадастровым номером 86:02:0808002:1722 с сохранением исходного земельного участка в измененных границах
------------------------	--------	---

Таблица 2

Сведения об изменяемых земельных участках

Кадастровый номер земельного участка	Площадь земельного участка, кв. м.	Категория земель	Адрес образуемых земельных участков
86:02:0808002:300	15 923 414	Земли запаса	Ханты-Мансийский автономный округ - Югра, Ханты-Мансийский район
86:02:0808002:303	20 767 357	Земли запаса	Ханты-Мансийский автономный округ - Югра, Ханты-Мансийский район
86:02:0808002:710	281 800	Земли промышленности ¹	Ханты-Мансийский автономный округ - Югра, Ханты-Мансийский район, Приобское месторождение
86:02:0808002:1721	113 940	Земли промышленности ¹	Ханты-Мансийский автономный округ - Югра, Ханты-Мансийский район, Приобское месторождение
86:02:0808002:1722	10 000	Земли промышленности ¹	Ханты-Мансийский автономный округ - Югра, Ханты-Мансийский район, Приобское месторождение

¹ Земли промышленности, энергетики, транспорта, связи, радиовещания, телевидения, информатики, земли для обеспечения космической деятельности, земли обороны, безопасности и земли иного специального назначения

Расчет полосы отвода земельных участков для выполнения работ по строительству проектируемого объекта произведен с учетом действующих норм отвода земель.

Таблица 3

Площади земельных участков, необходимые для строительства и эксплуатации проектируемого объекта

№	Наименование объекта	Площадь вновь испрашиваемых земельных участков, га	Площадь по земельным участкам, арендованные ранее, га	Зона застройки, га
1	«Линейные коммуникации для кустовой площадки №158у Приобского месторождения»	32,8708	4,2876	37,1584*

*Зона застройки - 37,3629 га, в т.ч. земли водного фонда - 0,2045 га

Таблица 4

Сведения о категории земель и местоположении образуемых земельных участках

№ земельного участка	Испрашиваемая площадь земельного участка, га	Категория земель	Адрес образуемых земельных участков
86:02:0808002:303:3У4*	1,5597	Земли лесного фонда	Ханты-Мансийский автономный округ - Югра, Ханты-Мансийский район, Самаровское лесничество, Ханты-Мансийское участковое лесничество, Пойменное урочище, квартал 26
86:02:0808002:303:3У5*	0,0120	Земли лесного фонда	Ханты-Мансийский автономный округ - Югра, Ханты-Мансийский район, Самаровское лесничество, Ханты-Мансийское участковое лесничество, Пойменное урочище, квартал 26
86:02:0808002:3У1	0,0021	Земли запаса	ХМАО-Югра, Ханты - Мансийский район, Приобское месторождение
86:02:0808002:3У2	0,0606	Земли запаса	ХМАО-Югра, Ханты - Мансийский район, Приобское месторождение
86:02:0808002:3У3	0,0003	Земли запаса	ХМАО-Югра, Ханты - Мансийский район, Приобское месторождение
86:02:0808002:300:3У1	1,0892	Земли запаса	ХМАО-Югра, Ханты - Мансийский район, Приобское месторождение
86:02:0808002:300:3У2	0,9838	Земли запаса	ХМАО-Югра, Ханты - Мансийский район, Приобское месторождение
86:02:0808002:303:3У1	23,7892	Земли запаса	ХМАО-Югра, Ханты - Мансийский район, Приобское месторождение
86:02:0808002:303:3У2	3,3017	Земли запаса	ХМАО-Югра, Ханты - Мансийский район, Приобское месторождение
86:02:0808002:303:3У3	1,1023	Земли запаса	ХМАО-Югра, Ханты - Мансийский район, Приобское месторождение

№ земельного участка	Испрашиваемая площадь земельного участка, га	Категория земель	Адрес образуемых земельных участков
86:02:0808002:710:3У1	0,3558	Земли промышленности '	ХМАО-Югра, Ханты - Мансийский район, Приобское месторождение
86:02:0808002:1721:3У1	0,3147	Земли промышленности '	ХМАО-Югра, Ханты - Мансийский район, Приобское месторождение
86:02:0808002:1721:3У	0,2433	Земли промышленности '	ХМАО-Югра, Ханты - Мансийский район, Приобское месторождение
86:02:0808002:1721:3У1	0,0063	Земли промышленности '	ХМАО-Югра, Ханты - Мансийский район, Приобское месторождение
86:02:0808002:1722:3У2	0,0498	Земли промышленности '	ХМАО-Югра, Ханты - Мансийский район, Приобское месторождение

'Земли промышленности, энергетики, транспорта, связи, радиовещания, телевидения, информатики, земли для обеспечения космической деятельности, земли обороны, безопасности и земли иного специального назначения.

2.2. Перечень и сведения о площади образуемых земельных участков, которые будут отнесены к территориям общего пользования или имуществу общего пользования, в том числе в отношении которых предполагаются резервирование и (или) изъятие для государственных или муниципальных нужд

Изъятие земельных участков для государственных и муниципальных нужд для размещения проектируемого объекта не требуется.

2.3. Вид разрешенного использования образуемых земельных участков в соответствии с проектом планировки территории

Таблица 5

Вид разрешенного использования образуемых земельных участков

Кадастровый номер земельного участка	Площадь земельного участка, га	Категория земель	Вид разрешенного использования
86:02:0808002:303:3У4*	1,5597	Земли лесного фонда	осуществление геологического изучения недр, разведка и добыча полезных ископаемых
86:02:0808002:303:3У5*	0,0120	Земли лесного фонда	осуществление геологического изучения недр, разведка и добыча полезных ископаемых
86:02:0808002:3У1	0,0021	Земли запаса	недропользование

Кадастровый номер земельного участка	Площадь земельного участка, га	Категория земель	Вид разрешенного использования
86:02:0808002:3У2	0,0606	Земли запаса	недропользование
86:02:0808002:3У3	0,0003	Земли запаса	недропользование
86:02:0808002:300:3У1	1,0892	Земли запаса	недропользование
86:02:0808002:300:3У2	0,9838	Земли запаса	недропользование
86:02:0808002:303:3У1	23,7892	Земли запаса	недропользование
86:02:0808002:303:3У2	3,3017	Земли запаса	недропользование
86:02:0808002:303:3У3	1,1023	Земли запаса	недропользование
86:02:0808002:710:3У1	0,3558	Земли промышленности ⁹	недропользование
86:02:0808002:1721:3У1	0,3147	Земли промышленности ⁹	недропользование
86:02:0808002:1721:3У2	0,2433	Земли промышленности ⁹	недропользование
86:02:0808002:1722:3У1	0,0063	Земли промышленности ⁹	недропользование
86:02:0808002:1722:3У2	0,0498	Земли промышленности ⁹	недропользование

⁹Земли промышленности, энергетики, транспорта, связи, радиовещания, телевидения, информатики, земли для обеспечения космической деятельности, земли обороны, безопасности и земли иного специального назначения.

2.4. Целевое назначение лесов, вид (виды) разрешенного использования лесного участка, количественные и качественные характеристики лесного участка, сведения о нахождении лесного участка в границах особо защитных участков лесов.

Целевое назначение лесов, вид (виды) разрешенного использования лесного участка

Территориальный отдел/ Участковое лесничество/ урочище (при наличии)	Номер лесного квартала/ выдел	Целевое назначение лесов	Вид использования лесов	Номер учетной записи в государственном лесном реестре/ наименование объекта	Площадь, га
Самаровский/ Ханты-Мансийское/ Пойменное	26 (97)	Защитные	Осуществление геологического изучения недр, разведка и добыча полезных ископаемых	86/09/010/2020-11/01385	1,5597
Самаровский/ Ханты-Мансийское/ Пойменное	26 (97)	Защитные	Осуществление геологического изучения недр, разведка и добыча полезных ископаемых	86/09/010/2020-11/01384	0,0120

Количественные и качественные характеристики проектируемого лесного участка

Характеристика лесного участка

Целевое назначение лесов	Участковое лесничество/урочище (при наличии)	Номер лесного квартала	Номер лесотаксационного выдела	Преобладающая порода	Площадь (га)/запас древесины (куб.м)	В том числе по группам возраста древостоя (га/куб.м)			
						Молодняки	Средневозрастные	Приспевающие	Спелые и перестойные
1	2	3	4	5	6	7	8	9	10
Площадка производственная (Куст скважин №158у)									
Нерестоохранные полосы лесов									
Защитные	Ханты-Мансийское/Пойменное	26	97	Б	1,5597/140				1,5597/140
Всего по участку					1,5597/140				1,5597/140
Коридор коммуникаций (ВЛ 6 кВ на куст скважин 158у; Нефтегазосборные сети куст №158у - уз.45)									
Нерестоохранные полосы лесов									
Защитные	Ханты-Мансийское/Пойменное	26	97	Б	0,0120/1				0,0120/1
Всего по участку					0,0120/1				0,0120/1
Всего					1,5717/141				1,5717/141

Средние таксационные показатели насаждений лесного участка

Номер лесного квартала	Номер лесотаксационного выдела	Целевое назначение лесов	Преобладающая порода	Состав	Возраст	Бонитет	Полнота	Средний запас древесины (куб.м/га)			
								Молодняки	Средневозрастные	Приспевающие	Спелые и перестойные
1	2	3	4	5	6	7	8	9	10	11	12
Площадка производственная (Куст скважин №158у)											
Нерестоохранные полосы лесов											
26	97	Защитные	Б	9Б1ИВ	75	4	0.5				90
Коридор коммуникаций (ВЛ 6 кВ на куст скважин 158у; Нефтегазосборные сети куст №158у - уз.45)											
Нерестоохранные полосы лесов											
26	97	Защитные	Б	9Б1ИВ	75	4	0.5				90

Объекты лесной инфраструктуры

№ п.п.	Лесничество	Участковое лесничество / урочище	Лесной квартал	Лесотаксационный выдел	Наименование объекта	Единица измерения	Объем
1	2	3	4	5	6	7	8
-	-	-	-	-	-	-	-

Объекты, не связанные с созданием лесной инфраструктуры

№ п/п	Лесничество	Участковое лесничество/урочище (при наличии)	Лесной квартал	Лесотаксационный выдел	Наименование объекта	Единица измерения	Объем
1	2	3	4	5	6	7	8
-	-	-	-	-	-	-	-

Сведения об особо защитных участках лесов (ОЗУ), особо охраняемых природных территориях (ООПТ) зонах с особыми условиями использования территорий на проектируемом лесном участке

Наименование участкового лесничества	Наименование урочища (при наличии)	Виды ОЗУ, наименование ООПТ, виды зон с особыми условиями использования территорий	Перечень лесных кварталов или их частей	Перечень лесных выделов или их частей	Площадь (га)
1	2	3	4	5	6
-	-	-	-	-	-

2.5. Сведения о границах территории, в отношении которой утвержден проект межевания, содержащие перечень координат характерных точек этих границ в системе координат, используемой для ведения Единого государственного реестра недвижимости

Подготовка проекта межевания территории осуществляется в целях образования земельных участков из категории:

- земель лесного фонда Самаровского территориального отдела-лесничества Ханты-Мансийского участкового лесничества, Пойменного урочища;
- земель запаса на территории Ханты-Мансийского района;
- земель промышленности, энергетики, транспорта, связи, радиовещания, телевидения, информатики, земли для обеспечения космической деятельности, земли обороны, безопасности и земли иного специального назначения на территории Ханты-Мансийского района.

Координаты границ образуемых земельных участков, необходимых для размещения проектируемого объекта, в графических материалах определены в местной системе координат Ханты-Мансийского автономного округа Югры МСК-86.

Перечень координат характерных точек образуемой части
земельного участка 86:02:0808002:303:ЗУ4*

Номер	X	Y
1	980950,27	2717354,80
2	981005,67	2717400,34
3	980998,03	2717439,38
4	980957,33	2717508,74
5	980931,74	2717556,48
6	980902,61	2717610,75
7	980885,90	2717662,73
8	980883,80	2717669,27
9	980883,79	2717669,27
10	980883,77	2717669,30
11	980883,80	2717669,60
12	980849,68	2717711,14
13	980872,13	2717587,26
14	980922,05	2717460,02

Перечень координат характерных точек образуемой части
земельного участка 86:02:0808002:303:ЗУ5*

Номер	X	Y
1	980932,22	2717061,46
2	980945,08	2717075,02
3	980929,57	2717077,31

Перечень координат характерных точек образуемого
земельного участка 86:02:0808002:ЗУ1

Номер	X	Y
1	980913,41	2716989,92
2	980915,06	2716991,79
3	980913,98	2716996,07
4	980912,93	2716996,97
5	980909,62	2716993,22

Перечень координат характерных точек образуемого
земельного участка 86:02:0808002:ЗУ2

Номер	X	Y
1	981403,74	2716934,51
2	981420,76	2716959,23
3	981404,48	2716970,87
4	981387,44	2716946,17
5	981399,10	2716937,79
6	980915,06	2716991,79
7	980916,71	2716993,67
8	980913,98	2716996,07

Перечень координат характерных точек образуемого
земельного участка 86:02:0808002:ЗУ3

Номер	X	Y
1	981554,71	2717826,23
2	981551,83	2717825,09
3	981553,79	2717824,07

Перечень координат характерных точек образуемого
земельного участка 86:02:0808002:300:ЗУ1

Номер	X	Y
1	981351,31	2716971,99
2	981368,44	2716996,65
3	981367,19	2716997,53
4	981340,10	2717016,90
5	981045,65	2717060,23
6	981042,24	2717030,39
7	981328,55	2716988,25
8	981350,00	2716972,92
9	981378,50	2716952,55
10	981395,54	2716977,27
11	981383,48	2716985,87
12	981377,37	2716990,25
13	981360,25	2716965,59
14	981366,29	2716961,27
15	981527,54	2716833,26
16	981517,27	2716855,82
17	981533,54	2716878,63
18	981527,04	2716883,28
19	981508,07	2716856,75
20	981520,97	2716828,34

Перечень координат характерных точек образуемого
земельного участка 86:02:0808002:300:ЗУ2

Номер	X	Y
1	981521,36	2717787,78
2	981529,35	2717783,56
3	981530,83	2717782,87
4	981532,39	2717782,27
5	981533,66	2717781,90
6	981495,29	2717702,08
7	981437,60	2717590,11
8	981534,53	2717481,38
9	981642,72	2717363,09
10	981567,18	2717250,36
11	981549,23	2717223,83
12	981530,93	2717197,54
13	981494,45	2717145,07
14	981458,28	2717093,12

Номер	X	Y
15	981421,38	2717040,17
16	981383,48	2716985,87
17	981377,37	2716990,25
18	981636,69	2717363,59
19	981432,83	2717592,00
20	981491,09	2717715,79
21	981501,06	2717765,94
22	981482,13	2717727,19
23	981480,56	2717719,27
24	981419,76	2717590,11
25	981622,70	2717362,74
26	981420,03	2717070,92
27	981368,44	2716996,65
28	981367,19	2716997,53
29	981404,97	2717051,64
30	981441,86	2717104,56
31	981478,01	2717156,50
32	981514,50	2717208,96
33	981532,73	2717235,14
34	981550,58	2717261,54
35	981617,36	2717361,20
36	981519,68	2717467,99
37	981413,64	2717586,92
38	981360,25	2716965,59
39	981366,29	2716961,27
40	981354,47	2716944,32
41	981347,33	2716946,97
42	981355,44	2716958,66
43	981350,00	2716972,92
44	981351,31	2716971,99
45	981335,91	2716949,83
46	981333,06	2716948,67

Перечень координат характерных точек образуемого
земельного участка 86:02:0808002:303:ЗУ1

Номер	X	Y
1	980865,11	2717284,84
2	980950,27	2717354,80
3	980922,05	2717460,02
4	980872,13	2717587,26
5	980849,68	2717711,14
6	980639,46	2717966,99
7	980356,83	2717734,78
8	980373,93	2717691,86
9	980394,77	2717639,73
10	980758,43	2717197,17
11	980772,86	2717209,05
12	980777,15	2717212,56
13	980845,17	2717268,45

Перечень координат характерных точек образуемого
земельного участка 86:02:0808002:303:ЗУ2

Номер	X	Y
1	980857,02	2716958,45
2	980909,26	2717014,73
3	980845,17	2717268,45
4	980777,15	2717212,56
5	980777,15	2717212,55
6	980772,86	2717209,05
7	980809,05	2717064,71
8	980814,40	2717063,90
9	980844,59	2716944,58
10	980979,65	2716805,15
11	980964,53	2716824,42
12	980956,52	2716836,77
13	980951,01	2716849,49
14	980922,77	2716961,30
15	980912,61	2716970,39
16	980854,48	2716905,50
17	980875,16	2716823,74
18	980885,02	2716801,01
19	980926,84	2716832,99
20	980955,60	2716795,40

Перечень координат характерных точек образуемого
земельного участка 86:02:0808002:303:ЗУ2

Номер	X	Y
1	980909,26	2717014,73
2	980962,82	2717072,41
3	980945,08	2717075,02
4	980932,22	2717061,46
5	980929,57	2717077,31
6	980913,62	2717079,65
7	980865,11	2717284,84
8	980845,17	2717268,45
9	981005,51	2716815,66
10	980970,29	2716853,61
11	980945,81	2716951,18
12	980962,76	2716985,50
13	980954,45	2717017,07
14	980935,97	2716996,46
15	980947,89	2716985,77
16	980924,54	2716959,69
17	980922,77	2716961,30
18	980951,01	2716849,49
19	980956,52	2716836,77
20	980964,53	2716824,42
21	980979,65	2716805,15

Перечень координат характерных точек образуемого

земельного участка 86:02:0808002:710:3У1

Номер	X	Y
1	981644,08	2717745,74
2	981646,22	2717789,93
3	981587,63	2717839,13
4	981554,71	2717826,23
5	981553,79	2717824,07
6	981551,83	2717825,09
7	981528,41	2717815,91
8	981526,52	2717812,45
9	981530,81	2717812,25
10	981530,45	2717804,28
11	981522,45	2717804,64
12	981522,47	2717805,05
13	981514,88	2717791,21
14	981521,36	2717787,78
15	981529,35	2717783,56
16	981530,83	2717782,87
17	981532,39	2717782,27
18	981533,66	2717781,90
19	981540,25	2717795,60
20	981540,26	2717795,62
21	981542,85	2717800,09
22	981583,87	2717816,16
23	981625,76	2717780,99
24	981624,47	2717754,27
25	981643,56	2717744,91

Перечень координат характерных точек образуемого земельного участка 86:02:0808002:1721:3У1

Номер	X	Y
1	980854,48	2716905,50
2	980912,61	2716970,39
3	980918,73	2716977,23
4	980915,06	2716991,79
5	980913,41	2716989,92
6	980909,62	2716993,22
7	980912,93	2716996,97
8	980913,98	2716996,07
9	980909,26	2717014,73
10	980857,02	2716958,45
11	980844,59	2716944,58

Перечень координат характерных точек образуемого
земельного участка 86:02:0808002:1721:3У2

Номер	X	Y
1	980954,45	2717017,07
2	980947,27	2717044,37
3	980972,42	2717040,66
4	980980,63	2717069,79
5	980962,82	2717072,41
6	980909,26	2717014,73
7	980913,98	2716996,07
8	980916,71	2716993,67
9	980915,06	2716991,79
10	980918,73	2716977,23
11	980935,97	2716996,46

Перечень координат характерных точек образуемого
земельного участка 86:02:0808002:1722:3У1

Номер	X	Y
1	980922,77	2716961,30
2	980918,73	2716977,23
3	980912,61	2716970,39

Перечень координат характерных точек образуемого
земельного участка 86:02:0808002:1722:3У2

Номер	X	Y
1	980924,54	2716959,69
2	980947,89	2716985,77
3	980935,97	2716996,46
4	980918,73	2716977,23
5	980922,77	2716961,30